ENTE IDRICO CAMPANO

REGIONE CAMPANIA

GORI

Protocollo d'intesa del 05 Agosto 2020
Regione Campania - Ente idrico campano - Gori Spa
Completamento degli interventi fognario-depurativo del bacino idrografico del fiume Sarno ricadenti nell'Ambito Distrettuale Sarnese Vesuviano di cui alla L.R. n. 15/2015

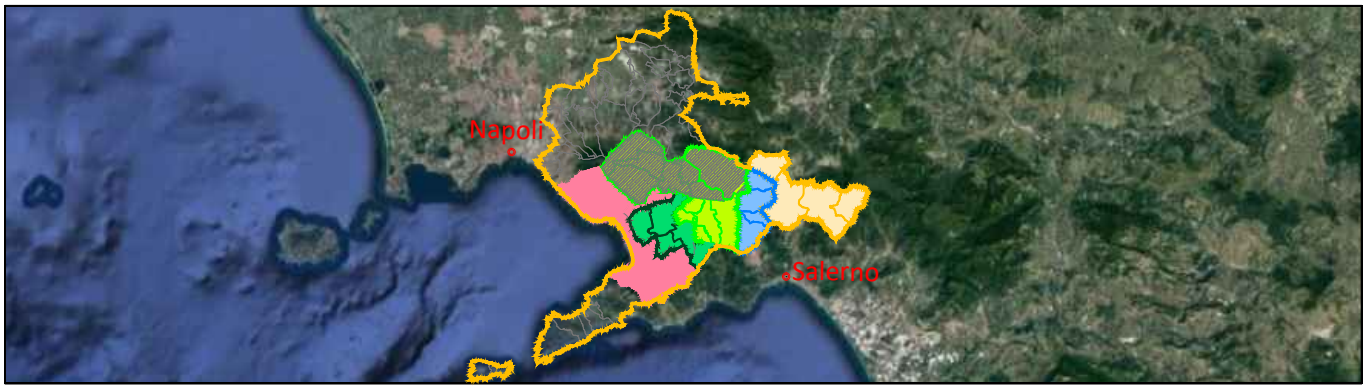

Comprensorio Depurativo Medio Sarno sub 2-3

Collettori comprensoriali Medio Sarno SUB 2
Completamento collettori

GORI

UNITA' INVESTIMENTI, INGEGNERIA E SERVIZI

INGEGNERIA
Il Responsabile
ing. Domenico Cesare

Gruppo di progettazione
geom. Paolo Maria Esposito
arch. Carmela Consoli

INT. 22E5

PROGETTO ESECUTIVO

Elaborato:
C5

Titolo:
Quadro economico

Scala:
/

Rev	Motivo della revisione	Data	Redatto	Verificato	Approvato
0	Emissione per approvazione	Febbraio 2021			

Esecuzione delle Opere	Prestazioni Specialistiche	Il Progettista	Il R.U.P.
		ing. Domenico Cesare	ing. Francesco Rodriquez

IL RESPONSABILE DEL PROCEDIMENTO
Ing. Francesco Rodriquez

Il presente progetto è protetto a termini di legge.

QUADRO ECONOMICO

A) LAVORI E PRESTAZIONI IN APPALTO

A1 - Lavori "a corpo"		€ -	
A2 - Lavori "a misura"		€ 3.450.777,53	
		Sommano i lavori in appalto	**€ 3.450.777,53**
Stima oneri aggiuntivi per la sicurezza		€ 103.765,54	
	TOTALE LAVORI E PRESTAZIONI IN APPALTO		**€ 3.554.543,07**

B) SOMME A DISPOSIZIONE DELL'AMMINISTRAZIONE

B1	Lavori in economia e Oneri di smaltimento in discarica		€ 115.000,00	
	di cui per lavori in economia	*€ 42.968,14*		
	di cui per oneri di smaltimento a discarica	*€ 72.031,86*		
B2	Allacciamenti ai pubblici servizi		€ 29.148,16	
B3	Spostamento sottoservizi		€ 0,00	
B4*	Acquisizione aree o immobili		€ 25.000,00	
B5	Imprevisti (5% di A)		€ 177.727,15	
B6	Spese generali		€ 298.581,62	
	TOTALE SOMME A DISPOSIZIONE DELL'AMMINISTRAZIONE			**€ 645.456,93**
	A+B) TOTALE LAVORI E SOMME A DISPOSIZIONE DELL'AMMINISTRAZIONE			**€ 4.200.000,00**

C) I.V.A.**

- 10% di A+B1+B5	€ 384.727,02	
- 22% di B2+B3+B4+B6	€ 77.600,55	
	TOTALE I.V.A.	**€ 462.327,57**
	IMPORTO OMNICOMPRENSIVO DEL PROGETTO	**€ 4.662.327,57**

* importo per indennità di occupazione temporanea aree stimato sulla base delle possibili interferenze dei lavori da effettuarsi rispetto alla presenza di colture e colture soprassuolo e dei precedenti interventi analoghi in zone limitrofe

** I.V.A. esclusa dal finanziamento e a carico del soggetto attuatore, se dovuta come da legge.